

GIS und Polizei - „crime mapping“ bei der Bayerischen Polizei

oder auch

Von der „Steckkarte“
zur geografischen Analyse
polizeilicher Informationen



* Geografisches Lage-/Analyse-/Darstellungs-/Informations-System



Disposition



- **Historie**
- **Ziele und Anforderungen**
- **Grundlagen**
- **Derzeitiger Sachstand bei der Bayerischen Polizei**

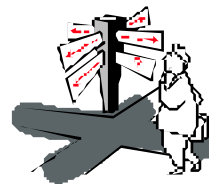



Historie



- André Michel Guerry, Advokat am „frz. königlichen Gerichtshof“ - 1833
- „Moralstatistiken“ mit dem Ziel Erklärungsansätze der Kriminalität zu finden



Historie

Herr Dr. Horst Herold hatte in den 1960er Jahren als Präsident des Polizeipräsidiums Nürnberg die **Vision**, im Polizeibereich die elektronische Datenverarbeitung einzuführen. Dazu gehörte auch die Methodik der Kriminalgeografie – Ermittlung und Untersuchung der Beziehungen zwischen Raum und Kriminalität.

Seit Jahrzehnten werden auch bei der Bayerischen Polizei sogenannte „**Steckkarten**“ für Ereignisse unterschiedlichster Art (Straftaten, Verkehrsunfälle, Kontrollen usw.) geführt. Dabei müssen täglich bunte Stecknadeln auf Landkarten positioniert werden. Diese Darstellung erfolgt meist in kalendarischen Zyklen, i.d.R. monatweise, und bezieht sich zudem auf den jeweiligen Zuständigkeitsbereich.

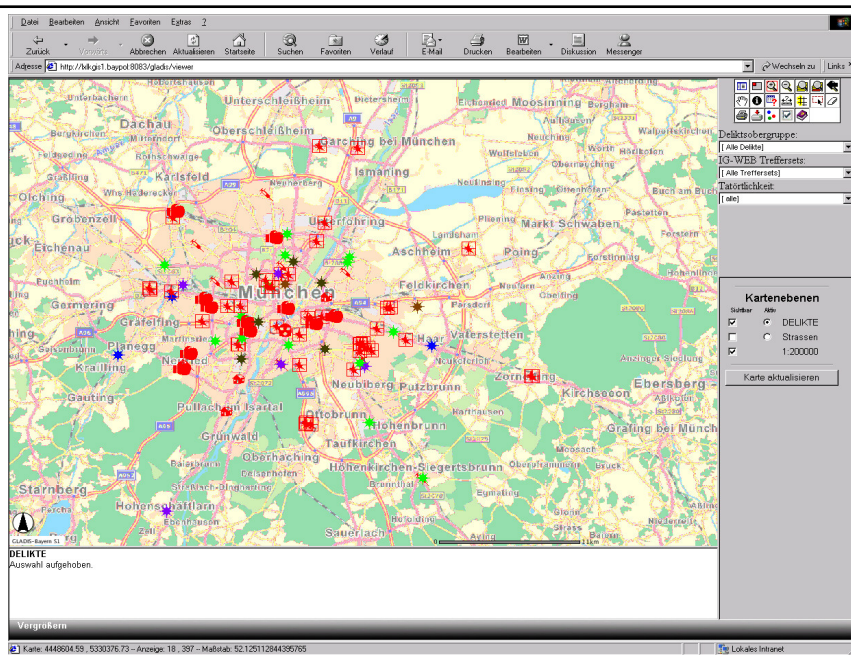
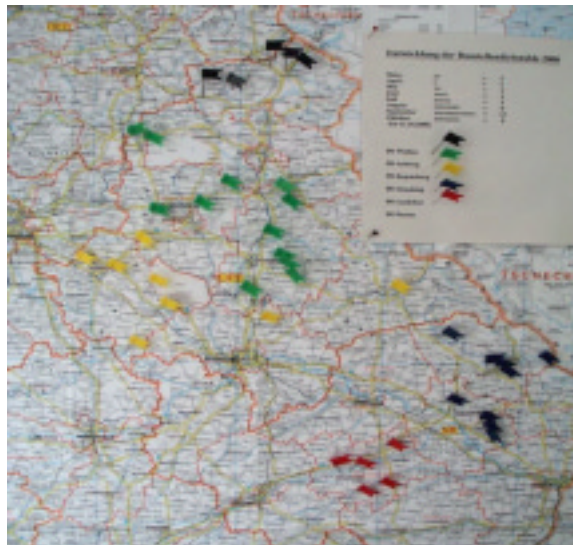



Ziele und Anforderungen

Maßgebliche Voraussetzung für die Bekämpfung von Kriminalitätsformen die durch gezielten polizeilichen Kräfteinsatz beeinflussbar sind, ist die schnelle und vollständige Erfassung, Auswertung, Bewertung und Steuerung von Informationen über den örtlichen, zeitlichen, zahlenmäßigen und modustypischen Deliktsanfall. Hierbei kommt gerade im Ballungsraum (z.B. München) dem Erkennen von Straftatenserien und neuer Kriminalitätsphänomene besondere Bedeutung zu.

Erst der intensive, möglichst objektive Verknüpfungs- und Bewertungsprozess der aufbereiteten Informationen ergibt ein aussagekräftiges Lagebild.

Die Kriminalgeografie versucht, die analytische und prognostische Durchdringung aller Zusammenhänge, die zwischen räumlichen Strukturen wie Arbeitsplatzdichte, Büroflächendichte, Parkdichte, Wohndichte und Kriminalität bestehen.

Der kriminalgeographische Analyse- und Bekämpfungsansatz beruht auch auf dem Einsatz geographischer Informationssysteme (GIS)
Diese kartographischen Analyse- und Visualisierungstools ermöglichen die Verknüpfung, Recherche und Bewertung polizeilicher und externer Daten.



Grundlagen



- Bestehendes Vorgangsverwaltungssystem IGVP
- Komplexes Authentifizierungs- und Berechtigungsprinzip
- Kein direkter Zugriff auf Vorgangsdatenbank
- Jeder Vorgang soll möglichst genau geokodiert werden
- Kein zusätzlicher Aufwand bei der Vorgangserfassung
- Zentrale Straßenkataloge vorhanden, es können aus personellen Gründen keine Geodaten eingepflegt werden
- Unterschiedliche Geodaten



Grundlagen



- Entwicklung seit 1998 bei der Münchner Polizei
- Implementierung in das Integrierte Vorgangserfassungs- und Verwaltungssystem Polizei (IGVP) seit 2004
- WEB-Lösung für 18.000 Clients und 35.000 User unter Beachtung der vorhandenen Infrastruktur (Netzlast !)
- Experten-anwendung mit ArcView auf Landesebene
- Aufbau der notwendigen Geodateninfrastruktur und Festlegung von Standards und Homogenisierung der Geobasisdaten aller polizeilicher Anwendungen



Geobasisdaten



- **Bayer. Vermessungsverwaltung**
 - Hauskoordinaten (ca. 3.1 Mio Datensätze)
 - Rasterkarte DOK 10
 - Topografische Karten
- **Teleatlas**
 - Routingfähige Straßendaten Bayern + 100 KM Puffer (Vektor)
- **WIGeoGIS**
 - Optimierte Rasterkarten auf Basis Teleatlas 1:5.000 – 1:8.000.000
 - Kreuzungs-/Einmündungspunkte
- **Sonstige**
 - Bahnkilometrierung
 - Straßenkilometrierung BAB, Bundes- und Staatsstraßen
 - Wasserstraßen



GLADIS

Geografisches Lage-/Analyse-/Darstellungs- und Informationssystem

Polizei Bayern

Folie 11



8. Seminar „GIS&Internet

07.bis 09. September 2005



Fakten



- Einsatz eines Geografischen Informationssystems (GIS)
- Freie Recherche- und Darstellungsmöglichkeiten
- „Information in einem Fluß“ (Workflow)
- Allgemeinanwendung (WEB) auf Grundlage IGVP (21 Mio. Datensätze)
- Expertenanwendung (Desktop-GIS) dienststellen- und funktionsbezogen
- vorhandene Strukturen, Funktionen und Werkzeuge werden genutzt
- „Look and feel“ ist immer gleich (Kriminalitätslage, Sonderlage, Verkehrslage)

Polizei Bayern

Folie 12



8. Seminar „GIS&Internet

07.bis 09. September 2005

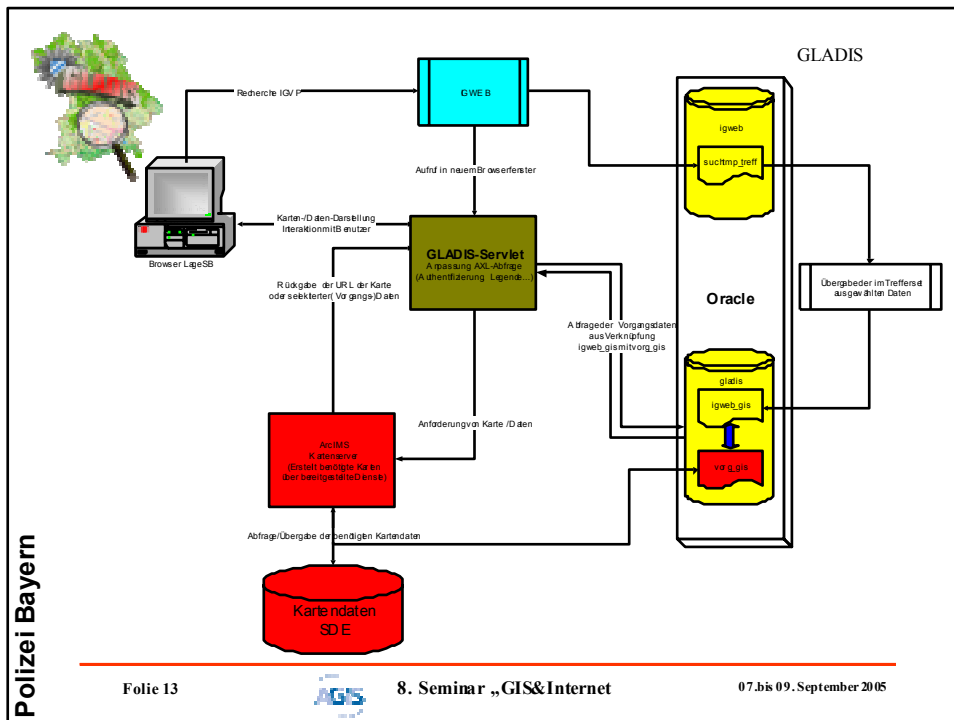

Polizei Bayern

Folie 14

AGS

8. Seminar „GIS&Internet

07.bis 09. September 2005

Polizei Bayern

Folie 15

AGS

8. Seminar „GIS&Internet

07.bis 09. September 2005

Polizei Bayern

Folie 16

AGS

8. Seminar „GIS&Internet

07.bis 09. September 2005

Polizei Bayern

Abfrage
Rechteckauswahl

Folie 17

AGS

8. Seminar „GIS&Internet“

07.bis 09. September 2005

Polizei Bayern

Strassen

Nr.	BESTREICHUNG	NAME	Typ
1	ASB		0

Rechteckauswahl

Folie 18

AGS

8. Seminar „GIS&Internet“

07.bis 09. September 2005

Polizei Bayern

8. Seminar „GIS&Internet 07.bis 09. September 2005

Folie 19

AGS

Polizei Bayern

Nr.	VORGANG	AZ	DELINT_SCHLUESSEL	DELINT_KLARTXT	DELINT_OBERGRUPPE_SCHL	DELINT_OBERGRUPPE_KLAR	TZ_VON	TZ_BIS	TZ...	
1			001032 006	731400	V. g. BfMG - all. Vertriebl. - mit Anmeldever- pflichtung in Führerschein-Form	07	BfMG - Betriebsmittelgesetz	01.11.2002,00:00	31.12.2002,23:59	Mo
2			001032 006	731400	Bez. jedes Fall des Diebstahls infolge einem Diebst...

8. Seminar „GIS&Internet 07.bis 09. September 2005

Folie 20

AGS

IGWEB Weinreich Ralf (Superuser) auf PERF@HPLKHP24 (9.2.0.5.0) Pegasus-Release Integration

Standardrecherche | Unfallfluchrecherche | Startportal | Hilfe | Beenden Fenster | igweb Pegasus Release

Trefferübersicht Integration

Recherche-Kriterien
 (+)Landessicht örtl. und sachbearb. Zuständigkeit; Ersterfassungsdatum: 28.04.2004 Ersterfassungszeit von: 00:00 bis 23:59 Uhr; Vorgangsart: Anzeige; << Stand: 29.04.2005 13:40 Uhr Abfragender: Weinreich Ralf >> << Anzahl ausgewählter Vorgänge: 3472 von 3472 >> << Sortierung: Aktenzeichen aufsteigend >> << Suchid 51 >>

Vorgangsdaten | GLADIS-Nachbearbeitung | Sortierung | Debug

Akte	Aktenzeichen	Art-Hauptve	1. Delikt/Schlagwort	Tatort	Tatzeitraum	1. B-Person	1. Z-Person
<input checked="" type="checkbox"/>	BY0432-700345-04/3	Anzeige	DLK: Hausfriedensbruch	München	28.04.2004 15:30		
<input checked="" type="checkbox"/>	BY0432-700355-04/4	Anzeige	DLK: ÖNIG - falsche Namensangabe	München	28.04.2004 18:30		
<input checked="" type="checkbox"/>	BY0454-000713-04/1	Anzeige	DLK: Fahren ohne Fahrerlaubnis	Schweinfurt	28.04.2004 01:15		
<input checked="" type="checkbox"/>	BY0454-000718-04/6	Anzeige	DLK: Urkundenfälschung	Zellingen	28.04.2004 19:50		
<input checked="" type="checkbox"/>	BY0454-000719-04/5	Anzeige	DLK: Straßenverkehrsatzungsordnung	Würzburg	28.04.2004 19:35		
<input checked="" type="checkbox"/>	BY0454-000720-04/5	Anzeige	DLK: Fahrpersonalgesetz	Würzburg	28.04.2004 19:40		
<input checked="" type="checkbox"/>	BY0454-000721-04/4	Anzeige	DLK: Gesetz über die Beförderung gefährlich	Würzburg	28.04.2004 18:22		
<input checked="" type="checkbox"/>	BY0454-000723-04/2	Anzeige	DLK: Fahrpersonalgesetz	Würzburg	28.04.2004 18:50		
<input checked="" type="checkbox"/>	BY0461-500295-04/1	Anzeige	DLK: Fahrpers		27.04.2004 14:50		
<input checked="" type="checkbox"/>	BY0463-500362-04/7	Anzeige	DLK: Körperver		28.04.2004 17:27		
<input checked="" type="checkbox"/>	BY0463-500383-04/6	Anzeige	DLK: Verwerf		28.04.2004 19:15		
<input checked="" type="checkbox"/>	BY0463-500384-04/5	Anzeige	DLK: V. g. Eth		28.04.2004 18:00 - 28.04		
<input checked="" type="checkbox"/>	BY0482-000091-04/6	Anzeige	DLK: V. g. We		23.04.2004 18:00		
<input checked="" type="checkbox"/>	BY0482-700320-04/1	Anzeige	DLK: Hausfrie		28.04.2004 18:45		
<input checked="" type="checkbox"/>	BY1101-0002134-04/8	Anzeige	DLK: Sachbes				
<input checked="" type="checkbox"/>	BY1103-0004310-04/2	Anzeige	DLK: Trunkenheit im Verkehr - infolge Alkohol	Kirchseon			
<input checked="" type="checkbox"/>	BY1103-0004319-04/3	Anzeige	DLK: Diebstahl an einem Kraftfahrzeug	Kirchseon			
<input checked="" type="checkbox"/>	BY1103-0004320-04/3	Anzeige	DLK: Meldegesetz	Eberberg			

Auswahl

bearbeitbare Ausgaben | feste Ausgaben

Alle Marken löschen | GLADIS - Anzeige der Vorgänge im GL... | Ausgabe erzeugen | Abbrechen | Baumsauswahl

Aktenzeichen des Vorgangs. Doppelklick in die Spalte öffnet die Baumsansicht
 Datensatz: 16/7 <BSB>

Polizei Bayern

Folie 21 AGS 8. Seminar „GIS&Internet“ 07.bis 09. September 2005

IGWEB Weinreich Ralf (Superuser) auf PERF@HPLKHP24 (9.2.0.5.0) Pegasus-Release Integration

Standardrecherche | Unfallfluchrecherche | Startportal | Hilfe | Beenden Fenster | igweb Pegasus Release

Trefferübersicht Integration

Recherche-Kriterien

Liste Lagekurzauskunft - Microsoft Internet Explorer

Adresse: http://igweb.baypol.7777/likal/sp/DocumentServer.jsp?requestid=368504&enquirer=04050766

igweb Pegasus Release **Liste Lagekurzauskunft**

Die Erstellung des gewünschten Dokumentes ist angestoßen.

Dieser Vorgang kann etwas Zeit in Anspruch nehmen. Dabei können im Hintergrund laufende Programme Ihren Computer belasten, daß er kurzzeitig nicht mehr reagiert.

Bitte haben Sie etwas Geduld und schließen Sie dieses Fenster nicht !

Ist die Abfrage auf der Datenbank erfolgreich, so wird zur Erstellung des Dokumentes automatisch eine Instanz von Microsoft Word auf Ihrem Computer gestartet und ferngesteuert.

Achtung: Bitte benutzen Sie währenddessen den Computer nicht anderweitig! Der erfolgreiche Ablauf könnte dadurch gefährdet werden.

Version: 3.0-0045

Seite http://igweb.baypol.7777/likal/sp/DocumentServer.jsp?requestid=368504&enquirer=04050766 wird geöffnet | Unbekannte Zone

Daten erfolgreich synchronisiert
 Datensatz: 1/7 <BSB>

Polizei Bayern

Folie 22 AGS 8. Seminar „GIS&Internet“ 07.bis 09. September 2005

IGWEB Weinreich Ralf (Superuser) auf PERF@HPLKHP24 [9.2.0.5.0] Pegasus-Release Integration

Standardrecherche | Unfallflucht Recherche | Startportal | Hilfe | Beenden Fenster | Iqweb Pegasus Release

Trefferübersicht Integration

Trefferübersicht Recherche-Kriterien (*)Landessicht örtl. und sachbearb. Zuständigkeit ; Ersterfassungsdatum: 29.04.2004 Ersterfassungszeitraum von: 00:00 bis 23:59 Uhr; Vorgangsart: Anzeige; << Stand: 29.04.2005 11:17 Uhr Abfragender: Weinreich Ralf >> << Anzahl ausgewählter Vorgänge: 3472 von 3472 >> << Sortierung: Aktenzeichen aufsteigend >> << Suchid 50>>

Vorgangsdaten | GLADIS-Nachbearbeitung | Sortierung | Debug

Aktive	Aktenzeichen	Art Hauptve	1. Delikt/Schlagwort	Tatort	Tatzeitraum	1. B-Person	1. Z-Person
<input checked="" type="checkbox"/>	BY0270-000379-04/7	Anzeige	DLK.V. g. BMG - illegale Einfuhr von Betäub	Amsterdam	01.01.2003 00:00 - 01.07		
<input checked="" type="checkbox"/>	BY0270-000381-04/6	Anzeige	DLK.V. g. BMG - illegale Einfuhr von Betäub	Amsterdam	01.01.2003 00:00 - 10.03		
<input checked="" type="checkbox"/>	BY0270-000382-04/5	Anzeige	DLK.V. g. BMG - illegale Einfuhr von Betäub	Amsterdam	01.01.2003 00:00 - 10.03		
<input checked="" type="checkbox"/>	BY0270-000383-04/4	Anzeige	DLK.V. g. Waffengesetz - sonstiger Art	München	28.04.2004 09:30		
<input checked="" type="checkbox"/>	BY0281-000943-04/5	Anzeige	DLK.Geldfälschung	Ottobrunn	23.04.2004 09:05		
<input checked="" type="checkbox"/>	BY0284-000185-04/9	Anzeige	DLK.V. g. Fleischhygienegesetz	Eslen	30.01.2003 00:00 - 30.01		
<input checked="" type="checkbox"/>	BY0284-000186-04/8	Anzeige	DLK.V. g. Fleischhygienegesetz	Pastetten	12.12.2003 00:00 - 27.02		
<input checked="" type="checkbox"/>	BY0284-000187-04/7	Anzeige	DLK.V. g. Fleischhygienegesetz	Kirchberg	17.12.2003 00:00 - 17.12		
<input checked="" type="checkbox"/>	BY0284-000188-04/6	Anzeige	DLK.V. g. Fleischhygienegesetz	Fraunberg	07.11.2003 00:00 - 07.11		
<input checked="" type="checkbox"/>	BY0284-000189-04/5	Anzeige	DLK.V. g. Fleischhygienegesetz	Pastetten	05.11.2003 00:00 - 05.11		
<input checked="" type="checkbox"/>	BY0284-000190-04/4	Anzeige	DLK.V. g. Fleischhygienegesetz	Wehringen	20.11.2003 00:00 - 20.11		
<input checked="" type="checkbox"/>	BY0284-000191-04/4	Anzeige	DLK.V. g. Fleischhygienegesetz	Rimsting	02.11.2002 00:00 - 02.10		
<input checked="" type="checkbox"/>	BY0284-000192-04/3	Anzeige	DLK.V. g. Fleischhygienegesetz	Brannenburg	23.05.2003 00:00 - 23.05		
<input checked="" type="checkbox"/>	BY0293-000106-04/1	Anzeige	DLK.Bes. schw. Fall des Diebstahls inslue e	Wefling	01.01.1999 00:00 - 31.12		
<input checked="" type="checkbox"/>	BY0432-700355-04/3	Anzeige	DLK.Hausfriedensbruch	München	28.04.2004 15:30		
<input checked="" type="checkbox"/>	BY0432-700355-04/4	Anzeige	DLK.OMG - falsche Namensangabe	München	28.04.2004 10:30		
<input checked="" type="checkbox"/>	BY0454-000713-04/1	Anzeige	DLK.Fahren ohne Fahrerlaubnis	Schweinfurt	28.04.2004 01:15		
<input checked="" type="checkbox"/>	BY0454-000718-04/6	Anzeige	DLK.Urkundenfälschung	Zellingen	28.04.2004 19:50		

Auswahl

Alle Marken löschen | bearbeitbare Ausgaben | feste Ausgaben | Ausgabe erzeugen | Abbrechen

Von den 3472 ausgewählten Vorgängen können 3178 im GLADIS angezeigt werden. 294 sind nicht geokodiert. Datensatz: 1/1

Polizei Bayern

Folie 23 AGS 8. Seminar „GIS&Internet“ 07.bis 09. September 2005

GLADIS - GIS BAYERN - Microsoft Internet Explorer

http://ad-gis1.baypol8093/gis/viewer

Deliktsobergruppe:

- SKGB - Geld-/Wertzeichenfälschung
- SKGB - Sexuelle Selbstbestimmung
- SKGB - Beleidigung
- SKGB - persönlicher Lebens-/Geheimn
- SKGB - Körperverletzung
- SKGB - persönliche Freiheit /Nötigung
- SKGB - Diebstahl /Unbefugter Gebrauch
- SKGB - Besonders schwerer Diebstahl
- SKGB - Diebstahl mit Waffen / Banden
- SKGB - Wohnungseinbruchdiebstahl
- SKGB - Schwere Bandendiebstahl

Kartenebenen

Sichtbar Aktiv

- DELIKTE
- Strassen

1:4000000

Karte aktualisieren

Willkommen bei GLADIS

Hinweise über die Bedienung bekommen Sie, über das [Hilfe-Symbol](#) oben rechts in der Werkzeugleiste. Eine ausführliche Anleitung finden Sie im [Änderungsdokument zu IGV 3.1 - GLADIS \(PDF\)](#) im IGV-Portal.

Polizei Bayern

Folie 24 AGS 8. Seminar „GIS&Internet“ 07.bis 09. September 2005

Polizei Bayern

Folie 25

AGS

8. Seminar „GIS&Internet

07.bis 09. September 2005

Polizei Bayern

Folie 26

AGS

8. Seminar „GIS&Internet

07.bis 09. September 2005

Polizei Bayern

Folie 27

AGS

8. Seminar „GIS&Internet“

07.bis 09. September 2005

Polizei Bayern

Folie 28

AGS

8. Seminar „GIS&Internet“

07.bis 09. September 2005

Polizei Bayern

GLADIS - GIS BAYERN - Microsoft Internet Explorer

Adresse: http://ld-gis1.baypol8083/gis/viewer

DELIKTE
Auswahl aufgehoben.

Vergrößern

Karte: 4465543.81, 5342561.79 -- Anzeige: 185, 10 -- Maßstab: 34.92152814524662

Folie 29 8. Seminar „GIS&Internet“ 07.bis 09. September 2005

Polizei Bayern

GLADIS - GIS BAYERN - Microsoft Internet Explorer

Adresse: http://ld-gis1.baypol8083/gis/viewer

DELIKTE

Nr.	VORGANG	AZ	DELIKT_SCHLUESSEL	DELIKT_KLARTEXT	DELIKT_OBERGRUPPE_SCHL	DELIKT_OBERGRUPPE_KLAR	TZ_Y
1		BY9332	800516_436000	Einbruchsdiebstahl in/aus einer Wohnung	12	SKGB - Wohnungseinbruchdiebstahl	28.04.2005

Rechteckauswahl

Karte: 4469140.73, 5342806.24 -- Anzeige: 288, 3 -- Maßstab: 34.92152814524662

Folie 30 8. Seminar „GIS&Internet“ 07.bis 09. September 2005

Polizei Bayern

Vorgang - Microsoft Internet Explorer

Adresse http://igweb.baypol.7777/pls/igweb/nav_objects/object_frames?pvorg=MUBB2344FD04B50200&PHDL+2453573315943425273

Personen [2]

Sachen [6]

- Fenster
- Schmuck
- Hals- und Armschmuck
- Bekleidung und Textilien
- Ohrschmuck
- Handwerkzeug

Texte [1]

- ESM-Sachverhalt

VVEs [4]

- [1] PP München-K 332
- [2] PP München-K 223
- [3] PP München-K 221
- [4] PP München-K 223

AZ: BY8332-600516-04/2

Durch einen Nachbarn kann eine kurze Täterbeschreibung ermit telt werden: - männlich, ca. 180 cm, ca. 28-35 Jahre alt, schlank, südlich discher Typ, kinnlanges Haar, am linken Arm eine kleine Tätto vierung. Jeans, weißes T-Shirt, hatte einen beige Rucksack und eine weiße Tasche mit roten Henekin dabei; Der Nachbar würde ihn nicht wiedererkennen K.Leonhardt, KOK

Folie 31

AGS

8. Seminar „GIS&Internet

07.bis 09. September 2005

Polizei Bayern

GLADIS - GIS BAYERN - Microsoft Internet Explorer

Adresse <http://ag-gis1.baypol.8093/gis/viewer>

Wählen Sie eine Legende aus

Deliktstobergruppen

Legende ändern

Verschieben

Zwischen Legende und Kartenebene/legende wechseln

Lokales Intranet

Folie 32

AGS

8. Seminar „GIS&Internet

07.bis 09. September 2005

Polizei Bayern

GLADIS - GIS BAYERN - Microsoft Internet Explorer

Adresse: http://ldg1.baypol8093/gis/viewer

Wählen Sie eine Legende aus

Deliktstobergruppen klein | Legende ändern

Verschieben

Legende DELIKTE

- Widerstand/Öffentliche Ordnung
- Gold-/Wertzweifenfälschung
- Sexuelle Selbstbestimmung
- Beleidigung
- persönlicher Lebens-/Gehaltsbereich
- Körperverletzung
- persönliche Freiheit/Nötigung
- Diebstahl/Unbefugter Gebrauch
- Besonders schwerer Diebstahl
- Diebstahl mit Waffen/Bandendiebstahl
- Wohnungseinbruch/diebstahl
- Schwerer Bandendiebstahl
- Unterschlagung
- Raub

Folie 33

AGS

8. Seminar „GIS&Internet

07.bis 09. September 2005

Polizei Bayern

GLADIS - GIS BAYERN - Microsoft Internet Explorer

Adresse: http://ldg1.baypol8093/gis/viewer

Wählen Sie eine Legende aus

Deliktstobergruppen groß | Legende ändern

Verschieben

Zwischen Legende und Kartenebenelegende wechseln

Legende DELIKTE

- Widerstand/Öffentliche Ordnung
- Gold-/Wertzweifenfälschung
- Sexuelle Selbstbestimmung
- Beleidigung
- persönlicher Lebens-/Gehaltsbereich
- Körperverletzung
- persönliche Freiheit/Nötigung
- Diebstahl/Unbefugter Gebrauch
- Besonders schwerer Diebstahl
- Diebstahl mit Waffen/Bandendiebstahl
- Wohnungseinbruch/diebstahl
- Schwerer Bandendiebstahl
- Unterschlagung
- Raub

Folie 34

AGS

8. Seminar „GIS&Internet

07.bis 09. September 2005

Polizei Bayern

GLADIS - GIS BAYERN - Microsoft Internet Explorer

Adresse: <http://ldg1.baypol8093/gis/viewer>

Wählen Sie eine Legende aus

Wochentage

Verschieben

Karte: 4492077.86; 5603423.48 -- Anzeige: 441, 2 -- Maßstab: 788,253958071284

Lokales Intranet

Folie 35 8. Seminar „GIS&Internet“ 07.bis 09. September 2005

Polizei Bayern

GLADIS - GIS BAYERN - Microsoft Internet Explorer

Adresse: <http://ldg1.baypol8093/gis/viewer>

Wählen Sie eine Legende aus

Geokodierungs-Qualität

Verschieben

Zwischen Legende und Kartenebenelegende wechseln

Lokales Intranet

Folie 36 8. Seminar „GIS&Internet“ 07.bis 09. September 2005



Geokodierung



Automatische Geokodierung

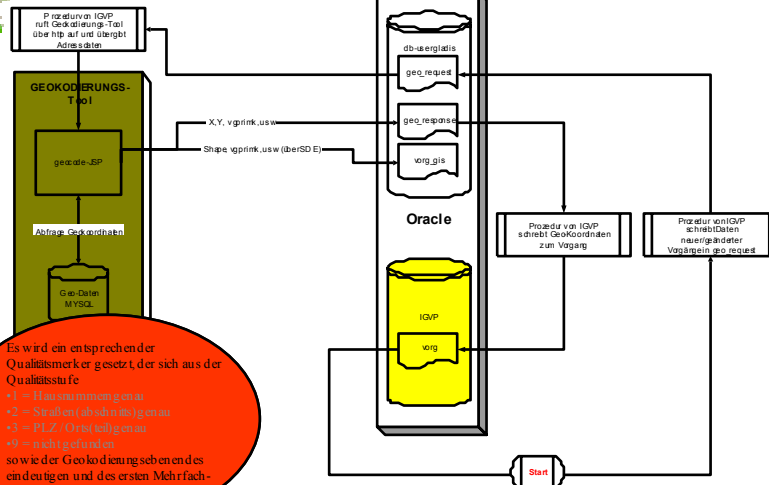

Es wird ein entsprechender Qualitätsmerker gesetzt, der sich aus der Qualitätsstufe

- +1 = Hausnummergenau
- +2 = Straßen (abschließend)genau
- +3 = PLZ / Ortsteilgenau
- +0 = nicht gefunden

sowie der Geokodierungsergebnisse des ersten und des ersten Mehrfachoffers zusammensetzt.

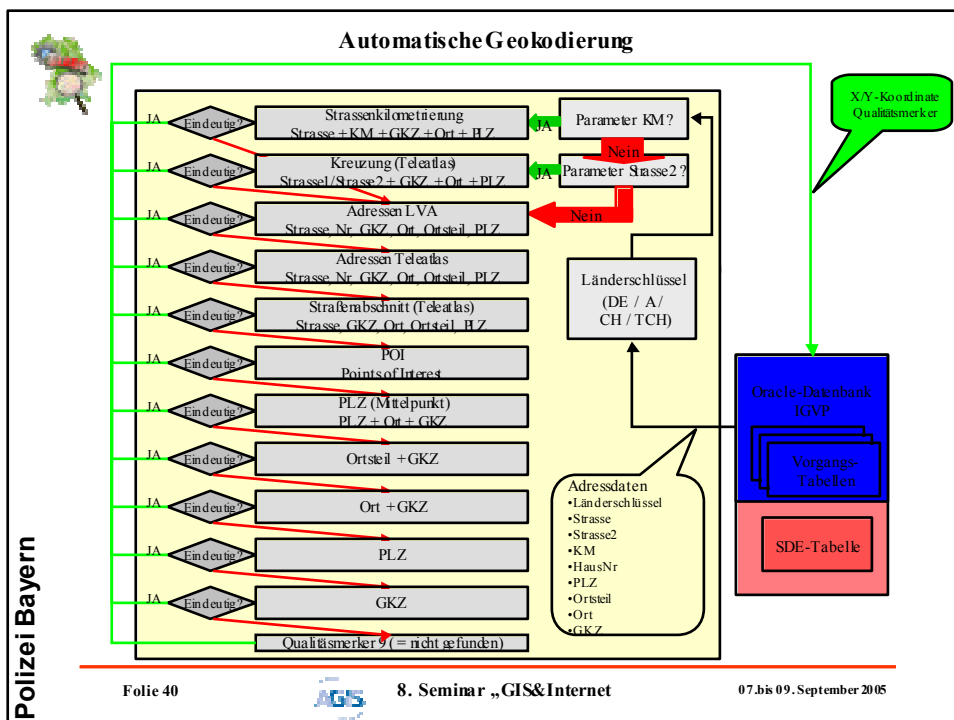
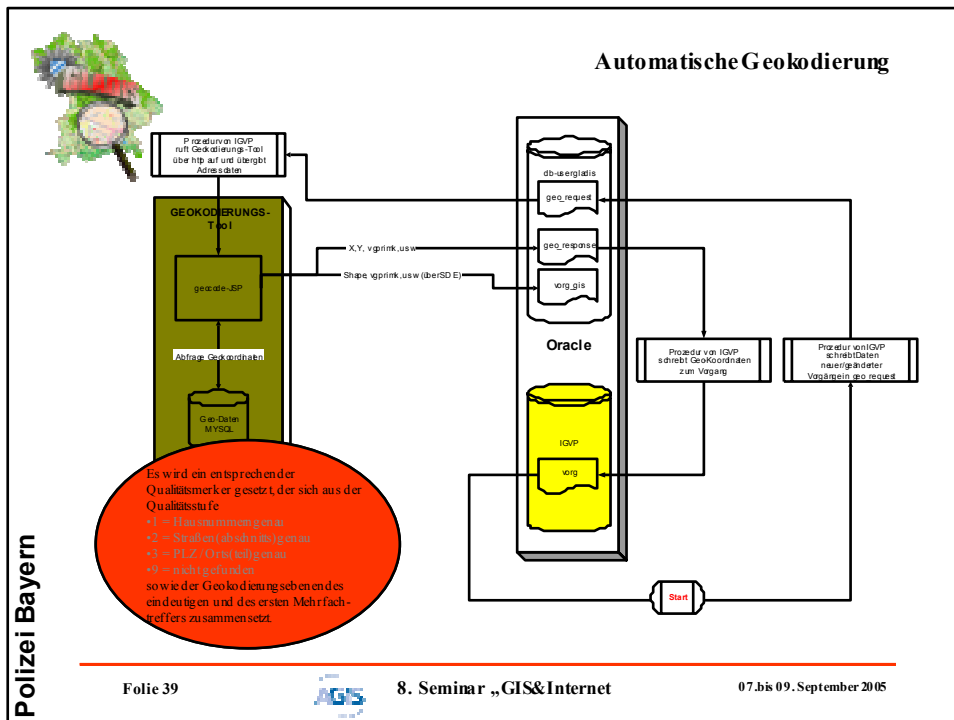

IGWEB Weinreich Ralf (Superuser) auf PERF@HPLKHP24 (9.2.0.5.0) Pegasus-Release Integration

Standardrecherche | Unfallfluchtrecherche | Startportal | Hilfe | Beenden Fenster | **igweb Pegasus Release**

Standardrecherche Integration

Auskunftsbereich
 Landessicht SB+TO-Zuständigkeit Abfragender: Weinreich Ralf
 Auswahldialog Fremdatfrage
 nur Trefferanzahl

Standard-Recherche | Recherche-Ergänzung | OK / RG | Erweiterte Recherche | DEBUG

Allgemeine Angaben
 Aktenzeichen: BY VOMI-AZ Fremd- / STA-Az
 Ersterfassungsdet.: 28.04.2004 Uhrzeit: 00:00 bis: 28.04.2004 Uhrzeit: 23:59

Angaben zu Person
 Name: Geburtsdatum:
 Vorname: Personengruppe: alle Personen

Angaben zu Vorgang
 Vorgangsart: ANZ KAZ ERM MEL NA ESM VER VU Ereignis:
 Delikt von: Schlagwort:
 Delikt bis: lokales Schlagwort:

Angaben zu Sachen
 Hersteller: Sachengruppe: Nation, Kennz.: angegriffn. Objekt:
 Typ: Kennzeichen: Tatmittel
 Farbe: Vermerk: erlangtes Gut:
 ausst. Behörde: Sachen-Nr.: Gegenstandsart:

Angaben zu Tatort
 Tatort Staat: Land: Distrikt:
 Tatort Gemeinde: bis: Gem.-Teil:
 Tatort Straße: Haus-Nr. von: bis: km von:
 Tatortlichkeit: Tatzeit von: Uhrzeit: bis: Uhrzeit:
 Tat-/Fäterbes.: nur Tatzeit_von (für statistische Auswertungen)
 Begehungsweise: Wochentag Mo Di Mi Do Fr Sa So

Suche mit den eingegebenen Kriterien starten und Ergebnis in der Trefferübersicht anzeigen
 Datensatz: 1/1 <-BSB>

Polizei Bayern

Folie 41  8. Seminar „GIS&Internet“ 07.bis 09. September 2005

IGWEB Weinreich Ralf (Superuser) auf PERF@HPLKHP24 (9.2.0.5.0) Pegasus-Release Integration

Standardrecherche | Unfallfluchtrecherche | Startportal | Hilfe | Beenden Fenster | **igweb Pegasus Release**

Trefferübersicht Integration

Trefferübersicht (←)Landessicht örtl. und sachbearb. Zuständigkeit; Ersterfassungsdatum: 28.04.2004 Ersterfassungsurzeit: von 00:00 bis 23:59 Uhr; Vorgangsart: Anzeige; << Stand: 29.04.2005 11:17 Uhr Abfragender: Weinreich Ralf >>> Anzahl ausgewählter Vorgänge: 3472 von 3472 >>> Sortierung: Aktenzeichen aufsteigend >>> Suchid 59>>

Vorgangsdaten | GLADIS-Nachbearbeitung | Sortierung | Debug

Akte	Aktenzeichen	Art-Hauptve	1. Delikt/Schlagwort	Tatort	Tatzeitraum	1. B-Person	1. Z-Person
<input checked="" type="checkbox"/>	BY0270-000379-047	Anzeige	DLK.V. g. BMG - illegale Einfuhr von Betäub	Amsterdam	01.01.2003 00:00 - 01.07		
<input checked="" type="checkbox"/>	BY0270-000381-046	Anzeige	DLK.V. g. BMG - illegale Einfuhr von Betäub	Amsterdam	01.01.2003 00:00 - 10.03		
<input checked="" type="checkbox"/>	BY0270-000382-045	Anzeige	DLK.V. g. BMG - illegale Einfuhr von Betäub	Amsterdam	01.01.2003 00:00 - 10.03		
<input checked="" type="checkbox"/>	BY0270-000383-044	Anzeige	DLK.V. g. Waffengesetz - sonstiger Art	München	28.04.2004 09:30		
<input checked="" type="checkbox"/>	BY0281-000943-045	Anzeige	DLK-Geldfälschung	Ottobrunn	23.04.2004 09:05		
<input checked="" type="checkbox"/>	BY0284-000185-049	Anzeige	DLK.V. g. Fleischhygienegesetz	Estern	30.01.2003 00:00 - 30.01		
<input checked="" type="checkbox"/>	BY0284-000186-048	Anzeige	DLK.V. g. Fleischhygienegesetz	Pastetten	12.12.2003 00:00 - 27.02		
<input checked="" type="checkbox"/>	BY0284-000187-047	Anzeige	DLK.V. g. Fleischhygienegesetz	Kirchberg	17.12.2003 00:00 - 17.12		
<input checked="" type="checkbox"/>	BY0284-000189-045	Anzeige	DLK.V. g. Fleischhygienegesetz	Fraunberg	07.11.2003 00:00 - 07.11		
<input checked="" type="checkbox"/>	BY0284-000190-044	Anzeige	DLK.V. g. Fleischhygienegesetz	Pastetten	05.11.2003 00:00 - 05.11		
<input checked="" type="checkbox"/>	BY0284-000191-043	Anzeige	DLK.V. g. Fleischhygienegesetz	Wehringen	20.11.2003 00:00 - 20.11		
<input checked="" type="checkbox"/>	BY0284-000192-043	Anzeige	DLK.V. g. Fleischhygienegesetz	Rinsting	02.11.2002 00:00 - 02.11		
<input checked="" type="checkbox"/>	BY0284-000193-043	Anzeige	DLK.V. g. Fleischhygienegesetz	Brannenburg	23.05.2003 00:00 - 23.05		
<input checked="" type="checkbox"/>	BY0293-000106-041	Anzeige	DLK-Bes. schw. Fall des Diebstahls in/aus e	Wieföling	01.01.1989 00:00 - 31.12		
<input checked="" type="checkbox"/>	BY0432-700345-043	Anzeige	DLK-Haustriedenbruch	München	28.04.2004 15:30		
<input checked="" type="checkbox"/>	BY0432-700355-044	Anzeige	DLK-OW Bildschirmausgabe - Gesamtvorgang kurz		04.18.30		
<input checked="" type="checkbox"/>	BY0454-000713-041	Anzeige	DLK-Fah GLADIS - Anzeige der Vorgänge im GLADIS		04.01.15		
<input checked="" type="checkbox"/>	BY0454-000718-046	Anzeige	DLK-Urk XML - Anzeige der Vorgänge in XML-FORMAT		04.19.50		

Auswahl:

Alle Marken löschen

Einzelansicht - Baumstruktur des gerade aktiven Vorgangs
 Einzelansicht - Gesamtreport lang (PDF) des gerade aktiven Vorgangs
 Trefferliste (pdf) - Personen
 Trefferliste (pdf) - Sachen
 Trefferliste (pdf) - Vorgang

Aktenzeichen des Vorgangs. Doppelklick in die Spalte öffnet die Baumansicht
 Datensatz: 1/7 <-BSB>

Polizei Bayern

Folie 42  8. Seminar „GIS&Internet“ 07.bis 09. September 2005

IGWEB Weinreich Ralf (Superuser) auf PERF@HPLKHP24 (9.2.0.5.0) Pegasus-Release Integration

Standardrecherche | Unfallflucht Recherche | Startportal | Hilfe | Beenden Fenster | Iqweb Pegasus Release

Trefferübersicht Integration

Recherche-Kriterien
 (*)Landessicht örtl. und sachbearb. Zuständigkeit ; Ersterfassungsdatum: 28.04.2004 Ersterfassungsurzeit von: 00:00 bis 23:59 Uhr; Vorgangsart: Anzeige; << Stand: 29.04.2005 11:17 Uhr Abfragender: Weinreich Ralf >>> Anzahl ausgewählter Vorgänge: 3472 von 3472 >>> Sortierung: Aktenzeichen aufsteigend >>> Suchid 50>>

Vorgangsdaten | GLADIS-Nachbearbeitung | Sortierung | Debug

Trefferübersicht

Aktiv	Aktenzeichen	Art-Hauptve	1. Delikt/Schlagwort	Tatort	Tatzeitraum	1. B-Person	1. Z-Person
<input checked="" type="checkbox"/>	BY0270-000379-04/7	Anzeige	DLK.V. g. BMG - illegale Einfuhr von Betäubungsmitteln - von Kokain	Amsterdam	01.01.2003 00:00 - 01.07.2003 00:00		
<input checked="" type="checkbox"/>	BY0270-000381-04/6	Anzeige	DLK.V. g. BMG - illegale Einfuhr von Betäubungsmitteln - von Kokain	Amsterdam	01.01.2003 00:00 - 10.03.2003 00:00		
<input checked="" type="checkbox"/>	BY0270-000382-04/5	Anzeige	DLK.V. g. BMG - illegale Einfuhr von Betäubungsmitteln - von Kokain	Amsterdam	01.01.2003 00:00 - 10.03.2003 00:00		
<input checked="" type="checkbox"/>	BY0270-000383-04/4	Anzeige	DLK.V. g. Waffengesetz - sonstiger Art	München	28.04.2004 09:30		
<input checked="" type="checkbox"/>	BY0281-000943-04/5	Anzeige	DLK.Geldfälschung	Ottobrunn	23.04.2004 09:05		
<input checked="" type="checkbox"/>	BY0284-000185-04/9	Anzeige	DLK.V. g. Fleischhygienegesetz	Eslarn	30.01.2003 00:00 - 30.01.2003 00:00		
<input checked="" type="checkbox"/>	BY0284-000186-04/8	Anzeige	DLK.V. g. Fleischhygienegesetz	Pastetten	12.12.2003 00:00 - 27.02.2004 00:00		
<input checked="" type="checkbox"/>	BY0284-000187-04/7	Anzeige	DLK.V. g. Fleischhygienegesetz	Kirchberg	17.12.2003 00:00 - 17.12.2003 00:00		
<input checked="" type="checkbox"/>	BY0284-000188-04/6	Anzeige	DLK.V. g. Fleischhygienegesetz	Fraunberg	07.11.2003 00:00 - 07.11.2003 00:00		
<input checked="" type="checkbox"/>	BY0284-000189-04/5	Anzeige	DLK.V. g. Fleischhygienegesetz	Pastetten	05.11.2003 00:00 - 05.11.2003 00:00		
<input checked="" type="checkbox"/>	BY0284-000190-04/4	Anzeige	DLK.V. g. Fleischhygienegesetz	Wehringen	20.11.2003 00:00 - 20.11.2003 00:00		
<input checked="" type="checkbox"/>	BY0284-000191-04/4	Anzeige	DLK.V. g. Fleischhygienegesetz	Rimsting	02.11.2002 00:00 - 02.10.2002 00:00		
<input checked="" type="checkbox"/>	BY0284-000192-04/3	Anzeige	DLK.V. g. Fleischhygienegesetz	Brannenburg	23.05.2003 00:00 - 23.05.2003 00:00		
<input checked="" type="checkbox"/>	BY0293-000106-04/1	Anzeige	DLK.Bes. schw. Fall des Diebstahls insl. e	Wefling	01.01.1999 00:00 - 31.12.1999 00:00		
<input checked="" type="checkbox"/>	BY0432-700355-04/3	Anzeige	DLK.Hausfriedensbruch	München	28.04.2004 15:30		
<input checked="" type="checkbox"/>	BY0432-700355-04/4	Anzeige	DLK.ONMG - falsche Namensangabe	München	28.04.2004 10:30		
<input checked="" type="checkbox"/>	BY0454-000713-04/1	Anzeige	DLK.Fahren ohne Fahrerlaubnis	Schweinfurt	28.04.2004 01:15		
<input checked="" type="checkbox"/>	BY0454-000718-04/6	Anzeige	DLK.Urkundenfälschung	Zellingen	28.04.2004 19:50		

Auswahl

Alle Marken löschen | bearbeitbare Ausgaben | feste Ausgaben | GLADIS - Anzeige der Vorgänge in GL... | Ausgabe erzeugen | Baumauswahl | Abbrechen

Von den 3472 ausgewählten Vorgängen können 3178 im GLADIS angezeigt werden. 294 sind nicht geokodiert.
 Datensatz: 1/1 <BSB>

Polizei Bayern

Folie 43



8. Seminar „GIS&Internet

07.bis 09. September 2005

IGWEB Weinreich Ralf (Superuser) auf PERF@HPLKHP24 (9.2.0.5.0) Pegasus-Release Integration

Standardrecherche | Unfallflucht Recherche | Startportal | Hilfe | Beenden Fenster | Iqweb Pegasus Release

Trefferübersicht Integration

Recherche-Kriterien
 (*)Landessicht örtl. und sachbearb. Zuständigkeit ; Ersterfassungsdatum: 28.04.2004 Ersterfassungsurzeit von: 00:00 bis 23:59 Uhr; Vorgangsart: Anzeige; << Stand: 29.04.2005 11:17 Uhr Abfragender: Weinreich Ralf >>> Anzahl ausgewählter Vorgänge: 3472 von 3472 >>> Sortierung: Aktenzeichen aufsteigend >>> Suchid 50>>

Vorgangsdaten | GLADIS-Nachbearbeitung | Sortierung | Debug

Trefferübersicht

Aktiv	Aktenzeichen	Art-Hauptve	1. Delikt/Schlagwort	Straße	Tatort	GLADIS-OM
Nachbearbeiten	<input checked="" type="checkbox"/> BY0270-000379-04/7	Anzeige	DLK.V. g. BMG - illegale Einfuhr von Betäubungsmitteln - von Kokain	--- /- / --- / --- /- / ---	Amsterdam	9
Nachbearbeiten	<input checked="" type="checkbox"/> BY0270-000381-04/6	Anzeige	DLK.V. g. BMG - illegale Einfuhr von Betäubungsmitteln - von Kokain	--- /- / --- / --- /- / ---	Amsterdam	9
Nachbearbeiten	<input checked="" type="checkbox"/> BY0270-000382-04/5	Anzeige	DLK.V. g. BMG - illegale Einfuhr von Betäubungsmitteln - von Kokain	--- /- / --- / --- /- / ---	Amsterdam	9
Nachbearbeiten	<input checked="" type="checkbox"/> BY0270-000383-04/4	Anzeige	DLK.V. g. Waffengesetz - sonstiger Art	Landsberger Straße / 480 / --- / --- /- / ---	München	12000
Nachbearbeiten	<input checked="" type="checkbox"/> BY0281-000943-04/5	Anzeige	DLK.Geldfälschung	Rosenheimer Landstraße / 69 / --- / --- /- / ---	Ottobrunn	11700
Nachbearbeiten	<input checked="" type="checkbox"/> BY0284-000185-04/9	Anzeige	DLK.V. g. Fleischhygienegesetz	Mühlweg / 16 / --- / --- /- / ---	Eslarn	11700
Nachbearbeiten	<input checked="" type="checkbox"/> BY0284-000186-04/8	Anzeige	DLK.V. g. Fleischhygienegesetz	Späterweg / 7 / --- / --- /- / ---	Pastetten	22800
Nachbearbeiten	<input checked="" type="checkbox"/> BY0284-000187-04/7	Anzeige	DLK.V. g. Fleischhygienegesetz	Hauptstraße / 14 / --- / --- /- / ---	Kirchberg	11700

Auswahl

Alle Marken löschen | bearbeitbare Ausgaben | feste Ausgaben | GLADIS - Anzeige der Vorgänge in GL... | Ausgabe erzeugen | Baumauswahl | Abbrechen

Aktenzeichen des Vorgangs. Doppelklick in die Spalte öffnet die Baumansicht
 Datensatz: 1/7 <BSB>

Polizei Bayern

Folie 44



8. Seminar „GIS&Internet

07.bis 09. September 2005

IGWEB Weinreich Ralf (Superuser) auf PERF@HPLKHP24 (9.2.0.5.0) Pegasus-Release Integration

Standardrecherche | Unfallfluchtrecherche | Startportal | Hilfe | Beenden Fenster | Iqweb Pegasus Release

Trefferübersicht Integration

Trefferübersicht Recherche-Kriterien
 (*)Landessicht örtl. und sachbearb. Zuständigkeit ; Ersterfassungsdatum: 29.04.2004 Ersterfassungsurzeit von: 00:00 bis 23:59 Uhr; Vorgangsart: Anzeige; << Stand: 29.04.2005 11:17 Uhr Abfragender: Weinreich Ralf >>> << Anzahl ausgewählter Vorgänge: 3472 von 3472 >>> Sortierung: Aktenzeichen aufsteigend >>> Suchid 50>>

Vorgangsdaten GLADIS-Nachbearbeitung Sortierung Debug

Aktiv	Aktenzeichen	Art-Hauptve	1. Delikt/Schlagwort	Straße	Tatort	GLADIS-OM
Nachbearbeiten	<input checked="" type="checkbox"/> BY0432-700345-043	Anzeige	DLK:Hausrundenbruch	E Hauptbhf /-1 / ... / ... /-1 / ...	München	34238
Nachbearbeiten	<input checked="" type="checkbox"/> BY0432-700355-044	Anzeige	DLK:OMG - falsche Namensangabe	Alter Botanischer Garten /-1 / ... / ... /-1 / ...	München	34238
Nachbearbeiten	<input checked="" type="checkbox"/> BY0454-000713-041	Anzeige	DLK:Fahren ohne Fahrerlaubnis	Maxbrücke /-1 / ... / ... /-1 / ...	Schweinfurt	12000
Nachbearbeiten	<input checked="" type="checkbox"/> BY0454-000718-046	Anzeige	DLK:Urkundenfälschung	Wiesenstraße /5 / ... / ... /-1 / ...	Zellingen	11700
Nachbearbeiten	<input checked="" type="checkbox"/> BY0454-000719-045	Anzeige	DLK:Straßenverkehrszulassungsordnung	Nürnberger Straße /-1 / ... / ... /-1 / ...	Würzburg	12000
Nachbearbeiten	<input checked="" type="checkbox"/> BY0454-000720-045	Anzeige	DLK:Fahrpersonalgesetz	Nürnberger Straße /84 / ... / ... /-1 / ...	Würzburg	12000
Nachbearbeiten	<input checked="" type="checkbox"/> BY0454-000721-044	Anzeige	DLK:Gesetz über die Beförderung gefährlicher Güter	Faulenbergstraße /-1 / ... / ... /-1 / ...	Würzburg	12000
Nachbearbeiten	<input checked="" type="checkbox"/> BY0454-000723-042	Anzeige	DLK:Fahrpersonalgesetz	Nürnberger Straße /-1 / ... / ... /-1 / ...	Würzburg	12000

Vorheriger Nachster

Auswahl

bearbeitbare Ausgaben feste Ausgaben Baumauswahl
 Alle Marken löschen GLADIS - Anzeige der Vorgänge im GL... Ausgabe erzeugen Abbrechen

Aktenzeichen des Vorgangs. Doppelklick in die Spalte öffnet die Baumansicht
 Datensatz: 15/?

Polizei Bayern

Folie 45 AGS 8. Seminar „GIS&Internet“ 07.bis 09. September 2005

IGWEB Weinreich Ralf (Superuser) auf PERF@HPLKHP24 (9.2.0.5.0) Pegasus-Release Integration

Standardrecherche | Unfallfluchtrecherche | Startportal | Hilfe | Beenden Fenster | Iqweb Pegasus Release

Trefferübersicht Integration

Trefferübersicht Recherche-Kriterien
 (*)Landessicht örtl. und sachbearb. Zuständigkeit ; Ersterfassungsdatum: 29.04.2004 Ersterfassungsurzeit von: 00:00 bis 23:59 Uhr; Vorgangsart: Anzeige; << Stand: 29.04.2005 11:17 Uhr Abfragender: Weinreich Ralf >>> << Anzahl ausgewählter Vorgänge: 3472 von 3472 >>> Sortierung: Aktenzeichen aufsteigend >>> Suchid 50>>

Vorgangsdaten GLADIS-Nachbearbeitung Sortierung Debug

Aktiv	Aktenzeichen	Art-Hauptve	1. Delikt/Schlagwort	Straße	Tatort	GLADIS-OM
Nachbearbeiten	<input checked="" type="checkbox"/> BY0432-700345-043	Anzeige	DLK:Hausrundenbruch	E Hauptbhf /-1 / ... / ... /-1 / ...	München	34238
Nachbearbeiten	<input checked="" type="checkbox"/> BY0432-700355-044	Anzeige	DLK:OMG - falsche Namensangabe	Alter Botanischer Garten /-1 / ... / ... /-1 / ...	München	34238
Nachbearbeiten	<input checked="" type="checkbox"/> BY0454-000713-041	Anzeige	DLK:Fahren ohne Fahrerlaubnis	Maxbrücke /-1 / ... / ... /-1 / ...	Schweinfurt	12000
Nachbearbeiten	<input checked="" type="checkbox"/> BY0454-000718-046	Anzeige	DLK:Urkundenfälschung	Wiesenstraße /5 / ... / ... /-1 / ...	Zellingen	11700
Nachbearbeiten	<input checked="" type="checkbox"/> BY0454-000719-045	Anzeige	DLK:Straßenverkehrszulassungsordnung	Nürnberger Straße /-1 / ... / ... /-1 / ...	Würzburg	12000
Nachbearbeiten	<input checked="" type="checkbox"/> BY0454-000720-045	Anzeige	DLK:Fahrpersonalgesetz	Nürnberger Straße /84 / ... / ... /-1 / ...	Würzburg	12000
Nachbearbeiten	<input checked="" type="checkbox"/> BY0454-000721-044	Anzeige	DLK:Gesetz über die Beförderung gefährlicher Güter	Faulenbergstraße /-1 / ... / ... /-1 / ...	Würzburg	12000
Nachbearbeiten	<input checked="" type="checkbox"/> BY0454-000723-042	Anzeige	DLK:Fahrpersonalgesetz	Nürnberger Straße /-1 / ... / ... /-1 / ...	Würzburg	12000

Vorheriger Nachster

Auswahl

bearbeitbare Ausgaben feste Ausgaben Baumauswahl
 Alle Marken löschen GLADIS - Anzeige der Vorgänge im GL... Ausgabe erzeugen Abbrechen

Straße, Hausnr., KM des Vorgangs. Evtl in das Feld klicken um vollständig anzuzeigen
 Datensatz: 16/?

Polizei Bayern

Folie 46 AGS 8. Seminar „GIS&Internet“ 07.bis 09. September 2005

Polizei Bayern

Adresse: http://id:gis1_baypol8083/polizei-modul/adselect.jsp?cmd=Suchen&MAV=RECS=2000MODE=edit_addcase&STR=alter%20botanischer%20garten&HNR=1&KM=4.5

Bitte gewünschte Adresse eingeben:

Ihre eingegebene Startadresse ist zu ungenau.
Klicken Sie in der Auflistung auf Ihre genaue Startadresse und dann auf "Details".

- 80331 München 09162000 München
- 60331 München - Altstadt-Lehel 09162000 München
- 80331 München - Isarvorstadt-Ludwigsvorstadt 09162000

Suchen
ohne LVA
Adrsuchen
Krsuchen
Poisuchen
Gkzsuchen

1 bis 3

Zurück Karte anzeigen

Folie 77

AGS 8. Seminar „GIS&Internet“ 07.bis 09. September 2005

Polizei Bayern

Adresse: http://id:gis1_baypol8083/polizei-modul/mapfs.jsp?WIDTH=537&HEIGHT=253&TYP=nr.&RANZ=3&HAF=4&FG=1&APD=nr.&RAID=1&Sstrasse=nr.&AZ=nr.&quality=P

Korrektur der Koordinaten des Ereignisortes

- Klicken Sie mit der Maus auf den exakten Ereignisort
- Klicken Sie auf den Button "Geänderte Position bestätigen" um die Änderungen in die Datenbank zu übernehmen.
- Benutzen Sie die Map-Pfeile (z.B.), um den Kartenausschnitt zu verschieben
- Um den Zoomfaktor zu verändern, benutzen Sie die Scalebar-Buttons unterhalb der Map
- Mit den Standort-Buttons oben links können Sie die Karte auf den automatisch geokodierten Standort bzw. auf die manuell nachbearbeitete Position zentrieren

Geänderte Position bestätigen

- Automatisch geokodierte Position des Ereignisses
- Manuell überarbeitete Position des Ereignisses

Folie 78

AGS 8. Seminar „GIS&Internet“ 07.bis 09. September 2005

Polizei Bayern

GLADIS Vorgangs-Geokodierung - Microsoft Internet Explorer

Adresse: <http://www.gladis1.baypol.polizei-modul/mapf.jsp?MODUS=edit&APO=multix=4467662&y=5333822>

Korrektur der Koordinaten des Ereignisortes

- Klicken Sie mit der Maus auf den exakten Ereignisort
- Klicken Sie auf den Button "Geänderte Position bestätigen" um die Änderungen in die Datenbank zu übernehmen.
- Benutzen Sie die Map-Pfeile (z.B. ) , um den Kartenausschnitt zu verschieben
- Um den Zoomfaktor zu verändern, benutzen Sie die Scalebar-Buttons unterhalb der Map
- Mit den Standort-Buttons oben links können Sie die Karte auf den automatisch geokodierten Standort bzw. auf die manuell nachbearbeitete Position zentrieren

Geänderte Position bestätigen

- Automatisch geokodierte Position des Ereignisses
- Manuell überarbeitete Position des Ereignisses

Folie 49

AGS

8. Seminar „GIS&Internet

07.bis 09. September 2005

Polizei Bayern

GLADIS Vorgangs-Geokodierung - Microsoft Internet Explorer

Adresse: <http://www.gladis1.baypol.polizei-modul/mapf.jsp?MODUS=edit&APO=multix=4467662&y=5333822>

Korrektur der Koordinaten des Ereignisortes

- Klicken Sie mit der Maus auf den exakten Ereignisort
- Klicken Sie auf den Button "Geänderte Position bestätigen" um die Änderungen in die Datenbank zu übernehmen.
- Benutzen Sie die Map-Pfeile (z.B. ) , um den Kartenausschnitt zu verschieben
- Um den Zoomfaktor zu verändern, benutzen Sie die Scalebar-Buttons unterhalb der Map
- Mit den Standort-Buttons oben links können Sie die Karte auf den automatisch geokodierten Standort bzw. auf die manuell nachbearbeitete Position zentrieren

Geänderte Position bestätigen

- Automatisch geokodierte Position des Ereignisses
- Manuell überarbeitete Position des Ereignisses

Folie 50

AGS

8. Seminar „GIS&Internet

07.bis 09. September 2005

GLADIS Vorgangs-Geokodierung - Microsoft Internet Explorer

Adresse: [MINX=4467682MINY=53323081MAXX=44693926MAYY=5332558MODUS=editSEARCHX=4468110SEARCHY=5332932&showlocationbutton=Anfrage+senden](#)

Korrektur der Koordinaten des Ereignisortes

- Klicken Sie mit der Maus auf den exakten Ereignisort
- Klicken Sie auf den Button "Geänderte Position bestätigen" um die Änderungen in die Datenbank zu übernehmen.
- Benutzen Sie die Map-Pfeile (z.B. ) , um den Kartenausschnitt zu verschieben
- Um den Zoomfaktor zu verändern, benutzen Sie die Scalebar-Buttons unterhalb der Map
- Mit den Standort-Buttons oben links können Sie die Karte auf den automatisch geokodierten Standort bzw. auf die manuell nachbearbeitete Position zentrieren

Geänderte Position bestätigen

● Automatisch geokodierte Position des Ereignisses
● Manuell überarbeitete Position des Ereignisses

Polizei Bayern

Folie 51  8. Seminar „GIS&Internet“ 07.bis 09. September 2005

GLADIS Vorgangs-Geokodierung - Microsoft Internet Explorer

Adresse: [MINX=4467682MINY=53323081MAXX=44693926MAYY=5332558MODUS=editSEARCHX=4468110SEARCHY=5332932&showlocationbutton=Anfrage+senden](#)

Korrektur der Koordinaten des Ereignisortes

- Klicken Sie mit der Maus auf den exakten Ereignisort
- Klicken Sie auf den Button "Geänderte Position bestätigen" um die Änderungen in die Datenbank zu übernehmen.
- Benutzen Sie die Map-Pfeile (z.B. ) , um den Kartenausschnitt zu verschieben
- Um den Zoomfaktor zu verändern, benutzen Sie die Scalebar-Buttons unterhalb der Map
- Mit den Standort-Buttons oben links können Sie die Karte auf den automatisch geokodierten Standort bzw. auf die manuell nachbearbeitete Position zentrieren

Geänderte Position bestätigen

● Automatisch geokodierte Position des Ereignisses
● Manuell überarbeitete Position des Ereignisses

Polizei Bayern

Folie 52  8. Seminar „GIS&Internet“ 07.bis 09. September 2005

Polizei Bayern

GLADIS Vorgangs-Geokodierung - Microsoft Internet Explorer

Die geänderten Koordinaten mit dem Qualitätslevel 43800 wurden in die Datenbank übernommen und sind ab sofort aktiv.

Schliessen

Folie 53

AGS

8. Seminar „GIS&Internet

07.bis 09. September 2005

Verkehrs-Unfall-Lage-Karten (und) Analyse-Netzwerk (VULKAN)



Webausgabe möglich als Kartenansicht nach

„erfasstem Unfallort“

„tatsächlichem Unfallort“

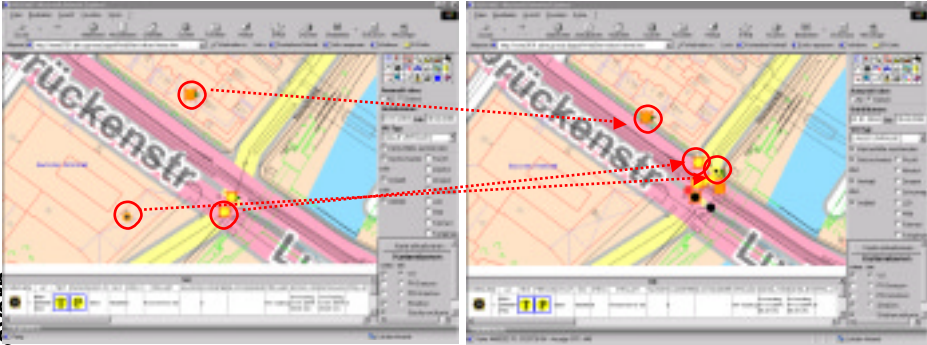

Polizei B

Folie 54

AGS

8. Seminar „GIS&Internet

07.bis 09. September 2005

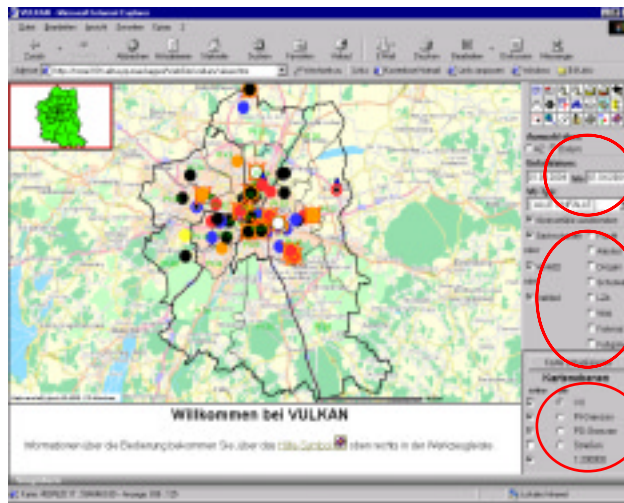

Werkzeugleiste

- Info-Tool (Info-Bereich)
- Bookmarks – PI-Bereich (point of interest)
- Drucken, Zoomen, ...

Auswahlbereich

- Recherche- und Darstellungsparameter: Datum, VU-Typ, Alkohol, ...

Karten- und Legendenebene

- Ein/Ausblenden von Straßen, Grenzen, Karten (Stadtgrundkarte)
- Legende der Unfalltypen



- Auswahl / Einschränkung der Parameter wie Zeitraum, Unfalltyp, ...

- auch Kleinunfälle darstellbar

- Kartenausschnitt fast beliebig zoombar

- Darstellung nach bisherigen Standards (Farbe, Fähnchen), lediglich Nadelgrößen weichen ab; alle VUKI sind schwarz

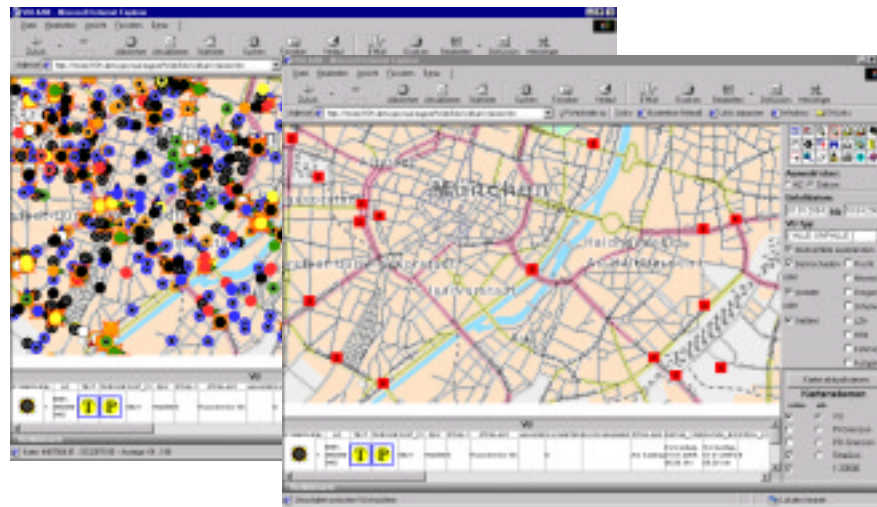

Örtlichkeiten mit mit möglichen Unfallhäufungspunkten lassen sich selektiert anzeigen

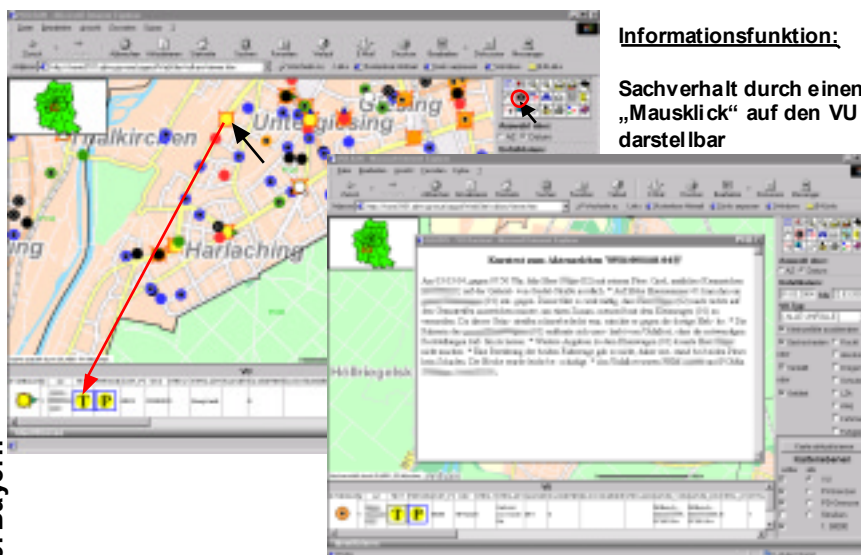

Informationsfunktion:

Sachverhalt durch einen „Mausklick“ auf den VU darstellbar

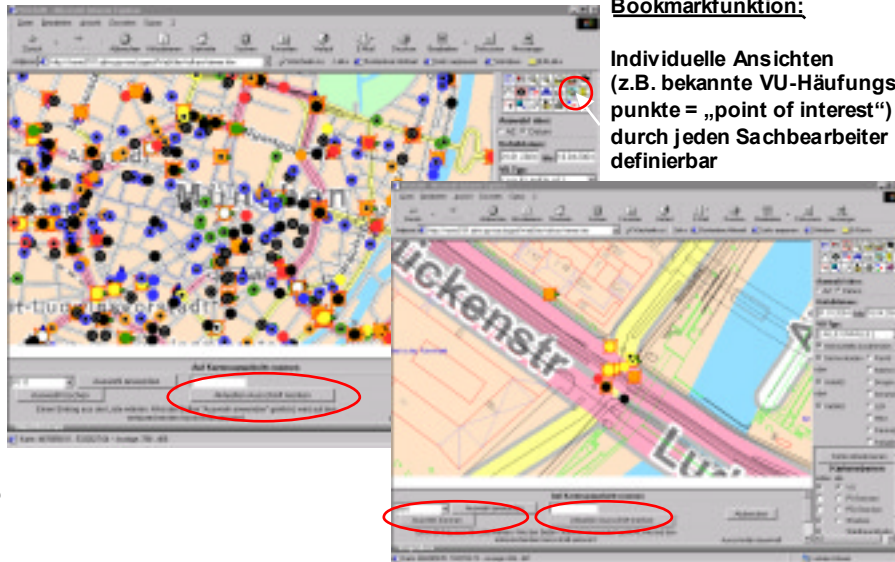

Bookmarkfunktion:

Individuelle Ansichten
(z.B. bekannte VU-Häufungspunkte = „point of interest“)
durch jeden Sachbearbeiter
definierbar



Weitere Informationen:

Günter Okon,
Kriminalhauptkommissar
Ralf Weinreich
Kriminalkommissar
Ettstraße 2
80333 München
Tel.: 0892910-2610
Email: Guerter.Okon@polizei.bayern.de
Email: Ralf.Weinreich@polizei.bayern.de

